Digital SmartHandle 3062

RRMO

21.07.21
8S119905545

ALLEGION

Simons Voss technologies

WARNUNG

- Das SV-Schließ- und Verschlusssystem darf nur mit den vorgesehenen Zubehörteilen und Ersatzteilen von Simons Voss Technologies GmbH betrieben werden. Die Verwendung von nicht vorgesehenen Zubehörteilen und Ersatzteilen kann zu Verletzungen, Beschädigungen oder Funktionsstörungen führen.
- Die Montage, Installation und Inbetriebnahme darf nur durch qualifiziertes Fachpersonal erfolgen.
- Die Montage, Installation und Inbetriebnahme darf nur unter Einhaltung der geltenden Arbeitsschutzvorschriften

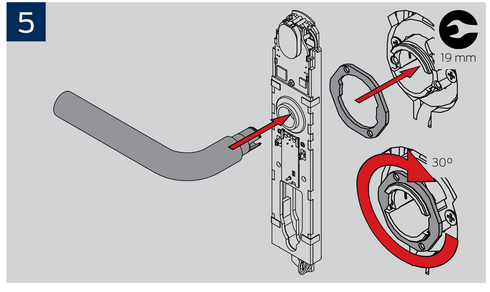
5
19 mm
30°

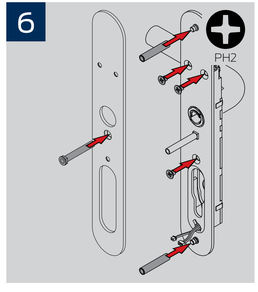
6
PH2

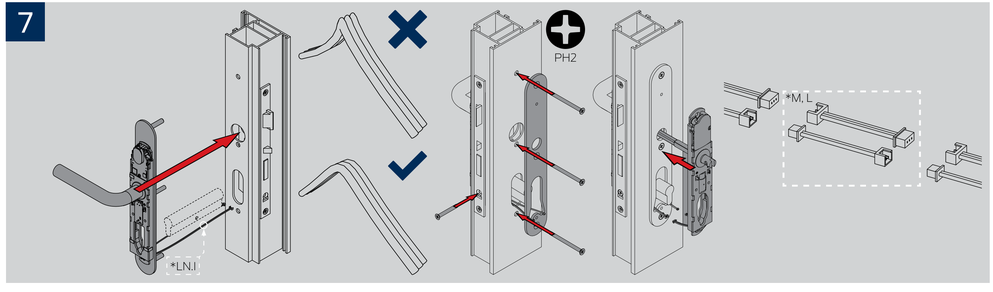
7
PH2
*M.L
*LN.I

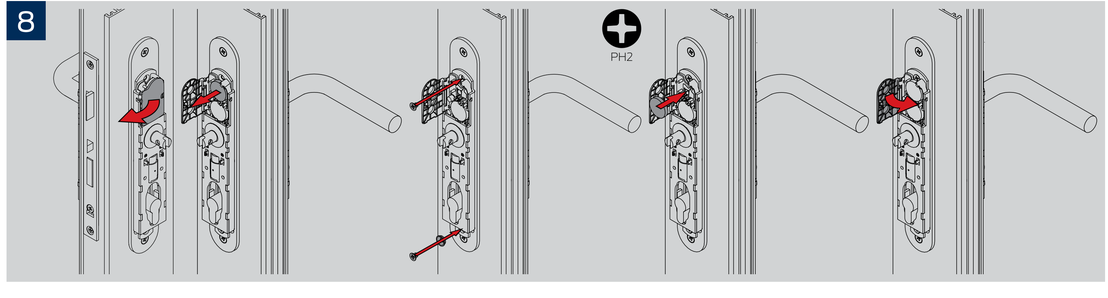
8
PH2

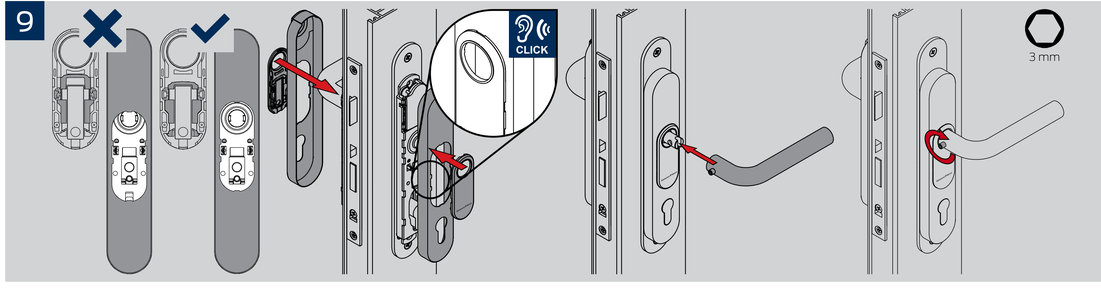
9
CLICK
3 mm